

Nome: _____ Maestra: _____

Classe: _____ Data: _____



Complemento oggetto



Completa le seguenti frasi con un complemento oggetto. 3 dovranno essere preceduti da un articolo determinativo, invece 3 da un articolo partitivo, poi dividi in sintagmi e scrivi infine la domanda. Segui l'esempio

1. Gli zii /hanno visto /.....

CHE COSA?

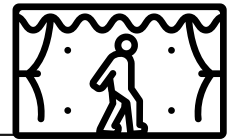

2. L'attore recitò



3. Il gattino beve



4. L'alpinista scalerà



5. Alessandro lesse

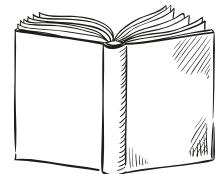

6. Gli operai stanno costruendo

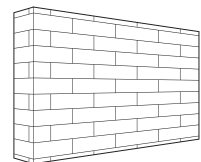

Completa le frasi con un **COMPLEMENTO OGGETTO** preceduto da un **ARTICOLO PARTITIVO: DEL - DELLO - DELLA - DEI - DELLE - DEGLI**

(Attività collettiva: l'insegnante scriverà alla lavagna la parte iniziale delle frasi e i bambini completeranno) Es. LA MAMMA COMPERA DEI..... che cosa?

OB. Riconoscere la funzione logico - sintattica degli elementi della frase semplice: il complemento oggetto o diretto

Nome: _____ Maestra: _____

Classe: _____ Data: _____



Analisi logica



Esegui l'analisi logica delle seguenti frasi, segui l'esempio

1	L'acqua	del lago	riflette	il cielo.
	SOGGETTO	DI CHI? C. DI SPECIFICAZIONE	P. V.	CHE COSA? C. OGGETTO

2	Il cane	rincorre	il gatto	in giardino.
---	---------	----------	----------	--------------

3	Lei	ha scritto	un racconto	nel suo diario.
---	-----	------------	-------------	-----------------



Dividi in sintagmi, sottolinea con i colori consueti e scrivi sotto la domanda



1. Il pasticciere guarniva la torta con i mirtilli.

2. Mercoledì, in Piazza Libertà, il vigile fece delle multe.



3. Il gatto di Tommaso ieri notte ha catturato dei topi.



4. La maestra di matematica assegnerà degli esercizi.



OB. Riconoscere la funzione logico - sintattica degli elementi della frase semplice:
il complemento oggetto o diretto